銅丸棒・銅帯

銅丸棒　C1100BD　　質別　H
JIS　H-3250　長さ　4,000mm

切断できます。

サイズ 径（㎜）	KG/本 (kg)	価　格
5	0.698	
6	1.005	
7	1.368	
8	1.790	
10	2.790	
12	4.020	
13	4.18	
15	6.281	
16	7.150	

価格はその都度のお見積りとなりますので、お問合せ下さい。

銅　帯　C1100BB　　1/2H
JIS　H-3140　長さ　5,000mm

サイズ 厚さ×幅(㎜)	KG/本 (kg)	価　格
10×50	21.3	
10×75	32.5	
10×100	43.6	

切断できます。

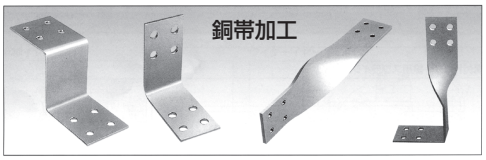

端　子

圧縮端子

※発注の際、円よりか円圧かご指示下さい。

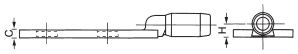

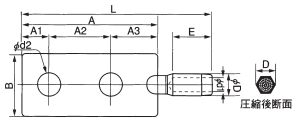

品　番	導体断面積 (mm²)	端子各部の寸法 (mm) D	d1 円より	d1 円圧	E	A	A1	A2	A3	B	C	d2	L	六角圧縮ダイス対角寸法(㎜)	価格(@)
C2-14	14	14	5.2	4.8	26	90	18	40	32	40	5	14	125	14	
C2-22	22	14	6.4	5.9	26	90	18	40	32	40	5	14	125	14	
C2-38	38	14	6.3	7.8	26	90	18	40	32	40	5	14	125	14	
C2-55	55	19	10.2	—	30	90	18	40	32	40	6	14	135	19	
C2-60	60	19	10.6	9.8	30	90	18	40	32	40	6	14	135	19	
C2-75	75	23	11.7	—	39	95	20	40	35	50	8	14	150	23	
C2-80	80	23	11.9	11.3	39	95	20	40	35	50	8	14	150	23	
C2-100	100	23	13.6	12.6	39	95	20	40	35	50	8	14	150	23	
C2-125	125	26	15.2	14.1	39	95	20	40	35	50	8	14	150	26	
C2-150	150	29	16.9	15.4	44	110	25	40	45	50	10	14	170	29	
C2-180	180	32	18.5	—	53	110	25	40	45	50	10	14	180	32	
C2-200	200	32	19.5	17.9	53	110	25	40	45	50	10	14	180	32	
C2-240	240	36	21.0	—	62	110	25	40	45	50	10	14	207	36	
C2-250	250	38	21.9	19.9	62	110	25	40	45	50	10	14	207	38	
C2-325	325	42	24.7	22.7	62	115	25	40	50	50	10	14	212	42	

（注）d1寸法中「円圧」はJIS規格品に円形圧縮より線導体用を適合したものでJIS準拠品となります。（端子番号末尾にAを付けて下さい）

可とう端子

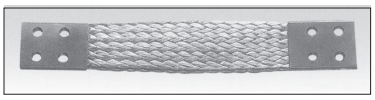

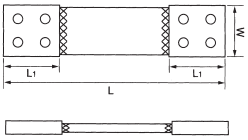

●銅帯と銅帯及び銅帯とトランス等をフレキシブルに接続することにより振動や取付寸法を調整致します。
●お申込みに際してはL、L1、W、スケアー又は許容電流をご指定下さい。

(@)

接続クランプ

銅帯母線クランプ

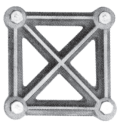

品　番	適合銅帯巾 mm	価格（@）
BCG-422	50	
BCG-433	75	
BCG-444	100	
BCG-455	125	
BCG-466	150	

T型分岐クランプ（電線×電線）

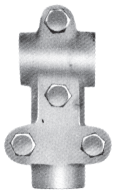

品　番	適合電線 mm²	価　格（@）
TC - 8	22 ～38	
〃 13	60～ 100	
〃 16	125 ～ 150	
〃 21	200 ～ 250	

PGクランプ

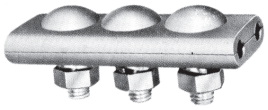

品　番	適合線径 mm²	価　格（@）
PG - 505	14×14	
〃 606	22×22	
〃 808	38×38	
〃 1010	60×60	
〃 1313	100×100	

T型分岐クランプ（同径・異径）

TBクランプ（電線×電線）（銅棒×電線）

■異径の導体を分岐する場合等、ご希望の仕様にて製作いたします。

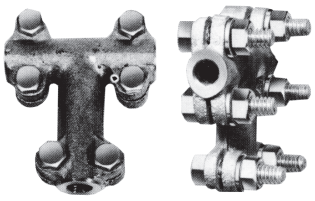

本　体

品番	適合銅棒 (mm)	電線 (mm²)	ボルト数	価　格（@）
TB-5	5	14	6	
TB-6	6	22	6	
TB-8	8	38	6	
TB-10	10	60	6	
TB-13	13	100	6	
TB-16	16	150	6	

カバー

品番	電線 (mm²)	価　格（@）
TBC-S	38 以下	
TBC-L	60 ～ 100	

コネクター

直線コネクター

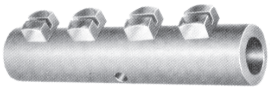

品　番	適合電線 mm²	銅棒の場合 mm	価　格（@）
SC - 5	8 ～ 14	4 ～ 5	
〃 6	22	6	
〃 8	38	7 ～ 8	
〃 10	60	9 ～10	
〃 13	100	11～13	

アルミボルトコネクター

銅 mm ＼ アルミ	アルミ、銅	ACSR32	ACSR58	ACSR120 (AIJ125)
5.5（2.6φ）	5.5（2.6φ）	B１型	B０型	
3.2φ	3.2φ			
5.0φ	5.0φ		B２型	
38	ACSR32			
60	ACSR58			
100	ACSR120 (AIJ125)	—		

品　番	価格（@） 本　体
AL-B 0	
AL-B 1	
AL-B 2	

品　番	価格（@） 高圧カバー
AL-CB 0	
AL-CB 1	
AL-CB 2	

単位：mm